2e Lustrum Nica-Friends 2018-2023

NICA-FRIENDS

2e Lustrum

2018-2023

Onderwijs geeft kind toekomst

Opgericht op 29 april 2013, dus vieren we in 2023 ons 10 jarig jubileum!
10 jaar van hulp aan kinderen in de armste sloppenwijken van Granada-Nicaragua.
Dank aan allen die ons hebben geholpen en aan hen die ons nog steeds helpen.
Zonder jullie hulp was dit allemaal niet mogelijk geweest. En met onze gemeenschappelijke inspanning hebben we al honderden kinderen een kans gegeven op een wat betere toekomst.
Daar zijn we trots op!

2018 ORO Kerstmarkt

2018 Books4Life Eindhoven

2018 Deurne
Tijl Uilenspiegel
€ 500 voor extra
boeken

2019 Asten
Communiecanten
'Funrun' - actie
voor brilletjes

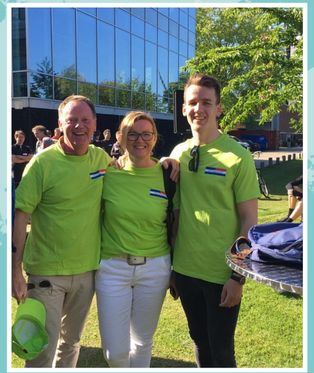

2019 AVANS : € 4.000!!

Door alle jaren heen: zó veel brilletjes voor kinderen

2019: Kai die voor Nica-Friends loopt, de PLUS met de statiegeldactie. De opbrengst naar rugzakjes voor kinderen.

Februari 2020 - Nica-Friends op bezoek bij La Esperanza!

Lieke *(partner van ons bestuurslid Tommie)* vertoefde met 2 vriendinnen in Nicaragua en bezocht La Esperanza. Van haar kregen we een feedback over de activiteiten van La Esperanza in Granada. Enkele passages van haar bericht:

"Wat een bijzondere dag hebben wij gehad! Ik weet niet waar ik moet beginnen met vertellen. Wat een geweldige organisatie is La Esparanza!
En het was zó mooi om te zien hoe enthousiast alle vrijwilligers, docenten, educadores en kinderen zijn! Cindy en Regina hadden alles super voorbereid en we zijn echt heel goed ontvangen en rondgeleid vandaag :).
Het was heel speciaal om José en Erika te ontmoeten! Regina was super enthousiast over José en Erika! Ze vertelde dat het twee geweldige educadores zijn! Erika vertelde dat het goed met haar ging. Ze is nu de coördinator van een learning center. Regina had heel veel bewondering voor haar hoe ze deze rol vervulde op deze leeftijd met zoveel verantwoordelijkheid.
Het was ook heel leuk om stickers van 'Een Aarde' op spullen te zien, zoals bijvoorbeeld op de kluisdeur op de highschool waar de laptops worden opgeborgen of op de whiteboards.
Het was echt een hele mooie dag en we hebben een hele goede indruk gekregen van deze geweldig organisatie!".

2019 Topmeiden: halen € 1.100 op met de Nijmeegse vierdaagse!

Diverse jaren Kerst- en voedselpakketten voor de families in de barrios

Een Aarde BEDANKT!

40 Tablets voor educatieve spellen

Transport auto

Altijd hulp van deze geweldige organisatie bij vele mooie projecten!

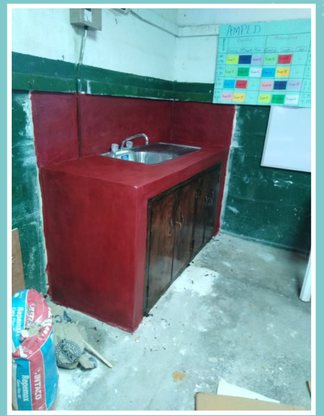

Keukentjes voor de Learning Centra

Watertank

Latrines

Nieuwe wasgelegenheid

2021
The Supply Chain Car Challenge.
Wat een rally ... € 4.250 voor de kids in Nicaragua

NICA-FRIENDS

Onderwijs geeft kind toekomst!

Nica-Friends is een stichting die zich, samen met de lokale NGO La Esperanza Granada, in Nicaragua inzet om kinderen uit de sloppenwijken aan een betere toekomst te helpen. We zijn er van overtuigd dat onderwijs de basis is voor een toekomst met perspectief. Daarom focussen we ons op het aanbieden en verbeteren van het onderwijs op twee manieren die elkaar versterken:

1. Learning Centers voor (naschools) basis onderwijs:
In de vier Learning Centers van La Esperanza Granada krijgen kinderen de kans om na school extra onderwijs te volgen. Ze oefenen Spaans, Engels, lezen en rekenen, spelen educatieve (computer) spellen en leren over maatschappelijke zaken zoals onderlinge omgang, respect en sekse gelijkheid.

2. Doorlopende sponsoring voor middelbaar en universitair/beroeps onderwijs
In aanvulling op bovenstaande sponsoren we als Nica-Friends per jaar gemiddeld 20 middelbare scholieren en twee universitaire studenten, zodat zij ook verder kunnen leren. De in totaal 40 universitaire studenten die via La Esperanza gesponsord worden, zetten zich als tegenprestatie 5 dagen per week in als leraren bij de Learning Centers. Hierdoor ontwikkelen de studenten zich ook op persoonlijk vlak, blijven ze maatschappelijk betrokken, en zijn ze bovenal een groot voorbeeld en inspiratiebron voor de jonge kinderen in de Learning Centers.

Enkele gerealiseerde projecten door Nica-Friends:
- ✓ Bouw en onderhoud van klaslokalen
- ✓ Voor de Learning Centers:
  - ✓ Leeshoeken met educatieve kinderboeken
  - ✓ Leermiddelen (tablets en schrijfmaterialen)
  - ✓ Oogcontroles en brillen wanneer nodig
- ✓ Voedselpakketten in coronatijd

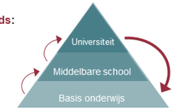

Door je deelname aan de SCCC rally draag je bij aan de doelstelling van Nica-Friends; een betere toekomst voor de kinderen in Nicaragua.
Muchas gracias!

Website: www.nica-friends.nl
E-mail: info@nica-friends.nl
Telefoon: +31650213607

ANBI

Bank rek.nr.: NL85ABNA0487299191
KvK Eindhoven nr.: 57849595
RSIN/fiscaal nr. : NL097525418B02

Naam	Naam	Naam
María Eugenia López Herrera	**Estrella Yudith Potosme Silva**	**Tamara Auxiliadora Colomer**
6-10-2010	*5-4-2010*	*26-3-2010*
1e jaar (Grado 7)	1e jaar (Grado 7)	1e jaar (Grado 7)

2022 - BS 't Schrijverke - Mierlo.
40 jarig jubileum. Dienstenveiling.
Wat een opbrengst: € 3.956,50!
3 kinderen 5 jaar naar school.

Trots zijn we op deze middelbare school scholieren!

Het is één van onze kernactiviteiten: kinderen de kans geven om te studeren. In 10 jaar tijd hebben we 58 kinderen de kans gegeven om de middelbare school te volgen.

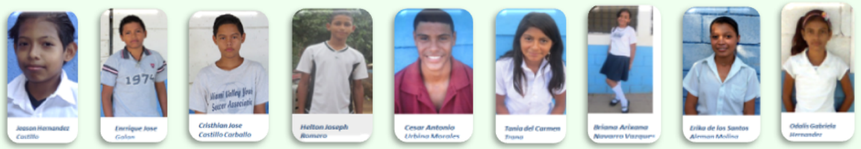

Jeason Hernandez Castillo | Enrique Jose Galan | Cristhian Jose Castillo Carballo | Helton Joseph Romero | Cesar Antonio Urbina Morales | Tania del Carmen Prado | Briana Arieanna Navarro Vasquez | Erika de los Santos Aleman Molina | Odalis Gabriela Hernandez

Erick Ramon Martines Rocha | Carlos Ismael Hernandez Gomez | Glenda Magela Sandoval Mayorquin | Brandon Steven Zelaya Barrera | Nahima Ubielka Ruiz Orozco | Maria Luisa Cano Guerrero | Jose Miguel Tellez Garzia | Victor Manuel Castellon Vallecillo | Jose Andres Reyes de la Rocha

Silvio Cesar Gonzales Duarte | Jexael Judith Solano Castillo | Juleysi Valeska Sandino Gaitan | Keynit Auxiliadora Rodriguez Marenco | Elieth Fernanda Herrera Ramirez | Henri Francisco Lazo Postme | Guadalupe Auxiliadora Hondoy Corea

NICA-FRIENDS

Ana Guadalupe Dávila Flores	Jennifer del Socorro Ortega Ortega	Jose Daniel Sevilla Reyes	Scarleth Judith Torrez Chavez	Yensi de los Ángeles Valle Guevara	Bianca Guadalupe Nuñez Rodriguez

Gelukkig hebben veruit de meesten dit goed opgepakt en zijn ze hard aan het leren of zijn afgestudeerd, op weg naar een beter leven, weg uit de armoede.

Brandon Steven Zelaya Barrera	Dennis Adrian Medrano Mungia	José Angel Videa	Julio Cesar Rodriguez Hurtado	Julio Roberto Henriquez Molina	Mayendi Alejandra Canales Davila

NICA-FRIENDS

Nahima Uvielka Ruiz Orozco	Naydaling Massiel Corrales Palacios	Yeskani Abigail Aleman Vasquez	Ashly Stefany Lopez Torres	Maria Concepcion Sandoval Fernandez	Valeria de los Angeles Martines Sanchez

Yader Christopher Urbina Silva	Michell Guadalupe Tercero	David Alberto Rocha Obando	Ruth Janelly Miranda	Ileana Marcela Ramirez Morales	Jasuara Angie Bejarona Diaz	Camila Estefania Navarro Vásquez

María Eugenia López Herrera	Estrella Yudith Potosme Silva	Tamara Auxiliadora Colomer	Omar Enrique Bermúdez Salazar	Kendall Stiff Ramos Diaz	Kathia Alexandra Salinas Gonzáles	Axel Jahir Enríquez Córdoba	Darchel Dayana Enríquez Morales

2023 bezoek Martijn aan La Esperanza

Veel lesmaterialen

2023 - 10 jarig bestaan!